

まずは自身の源流を知ることから始まる

ルーツを知る旅 故郷訪問 2019

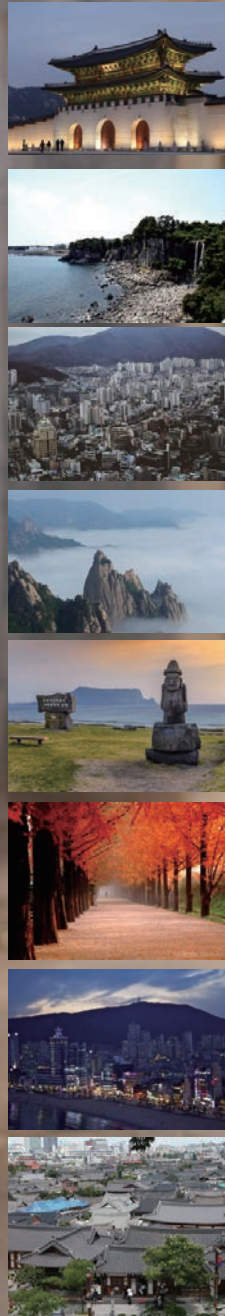

韓国青年会でしか味わえない体験
祖先の故郷を覗きルーツを探ろう

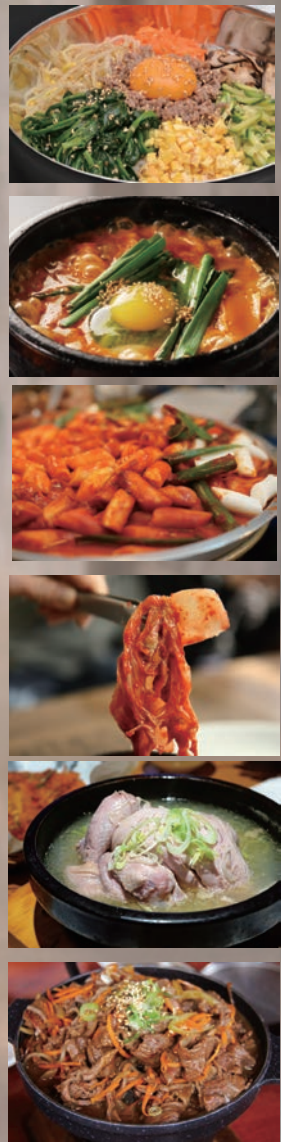

ルーツを知る旅 故郷訪問2019

日 程: 2019年9月20日(金)~23日(月)
集 合: 韓国ソウル市近郊
宿 泊: ソウルおよび各市道
対 象: 本会会員
定 員: 120人
締 切: 2019年7月26日(金)
参加費: 30,000円
主 催: 在日本大韓民国青年会

プログラムと日程

【初日】入国/特別講演/ウェルカムパーティー
【2~3日目】地方(故郷)へ移動/フィールドワーク/グループ体験
【3日目】夕方ソウルへ移動/フェアウェルパーティー
【4日目】全体企画/出国
※日程とプログラムの内容は、変更する場合があります。

お申込みとお問合せ

〒106-0047 東京都港区南麻布1-7-32 韓国中央会館別館9F
TEL: 03-3453-0881 / FAX: 03-3453-2326
mail: kokyo@seinenkai.org 申し込みは、FAXまたはメールで



ルーツを知る旅 故郷訪問 2019

申込日 2019年 月 日

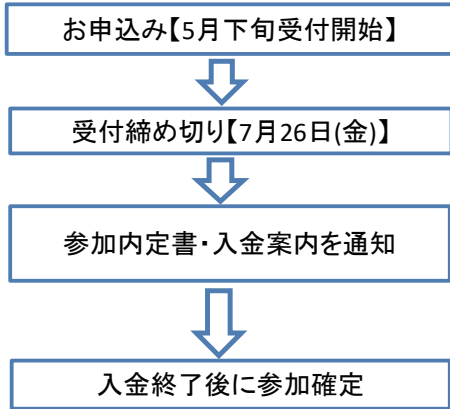

【送信先】FAX:03-3453-2326 E-MAIL:kokyo@seinenkai.org

受付締切 2019年7月26日(金)

ご記入後はコピーをお取りください。コピーがご本人様のお控えとなります。

ご出発まで大切に保管してください。ご記入漏れのないようお願い申し上げます。

お申込に関して地方ごとの先着順になっており、定員を超えましたら、選考させていただきます。

受付締め切り後、参加内定と入金案内を送付いたします。入金終了後のキャンセルに関しましては理由の如何に関わらず、返金いたしません。

現地移動交通、宿泊および食費・往復航空運賃(空港税および燃油特別付加運賃含む)・イベント参加費・入場料などは、主催団体からの支援より拠出されております。

フリガナ				한글	
渡航者名(漢字)	姓	名			
旅券番号 (Passport Number)	アルファベット:パスポートと同じつづりでご記入下さい				
	Family(姓)			Given(名)	
性別	<input type="checkbox"/> 男 <input type="checkbox"/> 女	生年月日	19 年 月 日	所属地方	
フリガナ	(〒 -)				
現住所					
電話番号	※必ず申込者と連絡が取れる連絡先をご記入ください				
	自宅:	FAX:	携帯:		
メールアドレス	PC:		携帯:		
緊急連絡先	(フリガナ)				続柄
	姓名				
フリガナ	(〒 -)				
住所					
電話番号			FAX		
資料郵送先	<input type="checkbox"/> 現住所 <input type="checkbox"/> 緊急連絡先 <input type="checkbox"/> その他 ()				
在留資格	<input type="checkbox"/> 特別永住 <input type="checkbox"/> 一般永住 <input type="checkbox"/> 日本籍 <input type="checkbox"/> その他 ()				
	外国人登録番号			出生地	国
渡航に関する 事項について	旅券 有効期限	年 月 日	在外国民2世の確認※男性のみ	<input type="checkbox"/> 有 <input type="checkbox"/> 無	
	未取得内容	取得予定日		年 月 日	
利用空港	※下記空港からの出発が困難な方は事務局までご連絡下さい				
	札幌 仙台 成田・羽田 中部 関西 岡山 福岡				
過去に参加した イベントなど					

※必ずご確認ください

■参加資格

本会会員のみとなります。会員申請をする場合は最寄りの青年会地方もしくは事務局までお問い合わせください。

■返送書類に関して

①申請書 ②パスポートコピー ③本人の本籍地が記載された書類、もしくは両親・祖父母の本籍地が記載された書類
※家族関係証明書など(家族関係証明書は地域管轄の駐日韓国領事館で取得できます)

■2日目の移動地方(故郷)に関して

③の資料をもとに地方が決定します。本人以外の書類の場合、本人との関係を証明できる書類の添付をお願いします。